



2024年 月号

児童館は こどもが主役になるところ
0才～18才までのこどもの居場所

＜来館者へのおねがい＞

- ・入館時に手洗いか消毒等をお願いします。
- ・熱やせきなどがある場合は来館しないでください。
- ・飲食は決められた場所で行ってください。



★わくわくサタデー「革工作」

革をかがったり模様を貼ってコイン入れをつくらう！

【日時】5月11日（土）午後1:30～3:30

【対象】小学2年生から 12名

【申込開始】4/27（土）

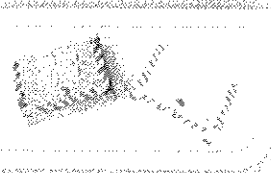

移動児童館

【日時】5月24日（金）

午後3:30～4:30

【場所】正木公園

★こどもスタッフMT

～自分たちの声を届けよう～
児童館でやってみたいこと話してみよう！

【対象】小学4年生～高校生

【ミーティング】5月19日（日）

午後1:30～

名古屋市前津児童館（地域子育て支援拠点）

住所：名古屋市中区大須4-15-15

電話：262-6299

開館時間：8:45～17:00

www.maezujidoukan.com

休館日：毎週月曜日・祝日（春・夏・冬休み中は毎週日曜日・祝日）

アクセス：地下鉄上前津駅 ①番出口から東へ徒歩2分

エレベーターは名城線南改札口側

前津児童館は、前津なかよしコンソーシアムが指定管理者として運営しています。



まえづ★ナイトタイム

毎週水曜日 5/1・8・15・22・29

中学生・高校生は午後7:00まで

おにぎりチャレンジやってるよ！

やりたいこと
おしえてね？

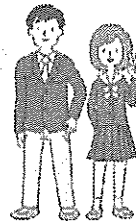

フワカルねんどで
作っちゃおう！

ねんどに色を付けてあそぼう！

【日時】5月5日（日）午後1:00～3:30

【対象】小学生以上 当日先着20名

（入れ替え制）



カプラであそぼう

KAPLAブロック1000ピースを使ってドミノ
倒しやナイアガラの滝を作ろう！

【日時】5月5日（日）午後1:00～4:00

【対象】みんな

カプラ交流会

6/23 とがわくこどもランド

にも参加できるよ！



日	月	火	水	木	金	土
…要申込、詳細は各行事を確認 ●…半期ごとに募集のクラブ		◆…当日先着順 無印…自由参加	1 ◆からだであそぼ まえづ★ナイトT	2	おやすみ	おやすみ
手形プレートづくり フルカワねんどづくり カプラであそぼう	6 おやすみ	7 ◆おとあそび まえづチャレンジ	8 ◆からだであそぼ まえづ★ナイトT	9	10 のびのびひろば (のびのびプラス)	●将棋クラブ わくサタ「革工作」
12 おやすみ	13 おやすみ	14 バランスボール えいごでおはなし会	15 ◆からだであそぼ まえづ★ナイトT	16 ベビーマッサージ	17 のびのびひろば	◆からだであそぼサタデー
●囲碁クラブ こどもスタッフMT	20 おやすみ	21 ◆おとあそび	22 ◆からだであそぼ まえづ★ナイトT	23	24 のびのびひろば (保育案内人) 移動児童館(正木公園/正木公園)	●将棋クラブ ●造形クラブ
	27 おやすみ	28	29 まえづ★ナイトT	30 ◆ミュージックタイム	31 べいちゅん講座「贈答会」	

※申込の必要なものがあります、下記を確認ください。
※欠席・遅刻をされる場合は連絡をお願いします。

参加費
無料

★からだであそぼ

簡単なうんどうでカラダをいろいろ動かしちゃおう

【日時】5月1日・8日・15日・22日(水)
午前10:30~11:30

【対象】ひとりで歩ける子と保護者 15組

★ベビーマッサージ

要申込

いっぱい触れてコミュニケーションしよう!

【日時】5月16日(木) 午前10:30~11:30

【対象】3~12か月の子と保護者 10組

【申込開始】5/2(木) オンライン参加あり

★手形プレートづくり

粘土で手形をとってかわいく飾りつけよう!

【日時】5月5日(日) ①午前10:00~10:40
②午前10:50~11:30

【対象】乳幼児と保護者 各6組

【申込開始】4/21(日)

★からだであそぼうサタデー

平日に来られない子も一緒に運動しよう!

【日時】5月18日(土) 午前10:30~11:30

【対象】3・4歳児と保護者 15組

【申込開始】5/1(水)

要申込

★ミュージックタイム

ピアノや季節の歌に合わせて手遊びしよう!

【日時】5月30日(木) 午前10:30~11:10

【対象】乳幼児と保護者 15組

★おとあそび

親子でふれあいながらピアノや歌に合わせて遊ぼう!

【日時】5月7日・21日(火)

午前10:30~11:10

【対象】乳幼児と保護者 15組

★バランスボール

要申込

楽しく弾んでココロとカラダをリフレッシュ!

【日時】5月14日(火) 午前10:30~11:30

【対象】0・1歳児と保護者 10組

【申込開始】4/26(金)

★ベビちゃん講座「離乳食」

栄養士による離乳食の役割や作り方のお話です。
実演・試食もあります。

【日時】5月31日(金) 午前10:30~11:30

【対象】0・1歳児と保護者 15組

【申込開始】5/17(金)

要申込

★えいごでおはなし会

英語の絵本や手遊びを楽しもう!

【日時】5月14日(火) 午後3:30~4:00

【対象】2歳以上の未就学児と保護者 6組

.....

のびのび
ひろば
プラス

おべり台やジャングルジムなど
室内遊具で楽しく遊ぼう!

金曜日 5/10・17・24
午前9:30~12:00

【対象】乳幼児と保護者 各15組程度
※定員を超えた場合は交代していただく場合があります

.....

のびのびプラス

子どもの成長のことや日頃のモヤモヤなど
保育士さんに気軽に話してみませんか?

【日時】5月10日(金)

午前11:00~12:00

のびのび お役立ち

保育案内人から保育園・幼稚園のお話を聞きましょう

【日時】5月24日(金)

午前11:00~12:00

乳幼児 移動児童館

おもちゃをもっていきよ!

【日時】5月24日(金)

午前10:30~11:30

【場所】正木集会所

要申し込み

申込開始日の午前10時から閉館時間内で窓口か電話にて先着順

当日先着順(無印)

開始時間の30分前から窓口にて受付します。