名古屋市白金児童館　令和６年度　職員募集について

職種	白金児童館　留守家庭児童クラブ支援員
仕事内容	"ただいま"と小学校から帰ってくる子どもを迎えて、遊びや宿題のサポート、おやつの提供など、子どもが安心して楽しく過ごせる居場所が留守家庭児童クラブです。子どもが楽しく安全に過ごせるように見守っていただきたいです。
勤務時間	13：00～18：00 市立の小学校の長期休業の期間中などは９時からの勤務です
時給	1,185 円（各種保険は、就業条件により法定通り加入）
休日等	日曜日等（有給休暇は労働日数に応じて法定日数を付与）
応募資格等	【あれば望ましいです】 ・放課後児童支援員 または次の 1～4 のいずれかに該当する人 1. 保育士、社会福祉士、教員免許のいずれかを有している人 2. 大学、大学院を社会福祉学、心理学、教育学、芸術学、体育学のいずれか、または相当する課程を修めて卒業している人 3. 高校卒業者等で、放課後児童健全育成事業に類似の事業で２年以上従事経験のある人 4. 放課後児童健全育成事業で５年以上従事経験のある人
その他	希望などあればお知らせください

資格がなくても、ご興味のある方は
お問い合わせください

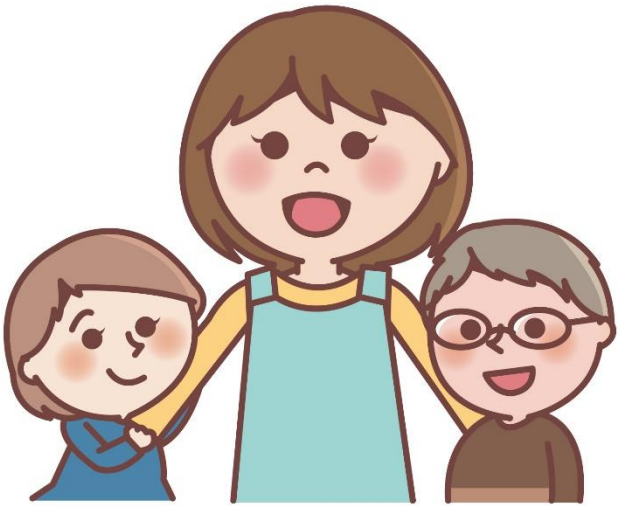

名古屋市白金児童館　〒466-0058　名古屋市昭和区白金一丁目 20-24
電話 052-881-3020